樂群社會服務處
Lok Kwan Social Service

李坤社區服務中心
Lee Quen Community Service Centre

20th 周年 Anniversary

2020年 7至8月份 中心通訊

如有興趣參加通訊內之活動，請於6月15日上午10時正開始，致電2322 2775登記並預約到中心繳費。

九龍慈雲山雲華街45號慈雲山(南)社區中心5樓
2322 2775　2322 2477　6239 3958
www.lok-kwan.org.hk　tws@lok-kwan.org.hk　lokkwan_tws

星期一至五 (上午9:30至下午1:00及下午2:00至6:00)
星期六 (上午9:30至中午12:30)　星期日及公眾假期休息

目錄

- 03 機構簡介
- 04 中心簡介 / 惡劣天氣安排
- 05 樂群之友咭介紹友營豐膳
- 06 – 07 抗疫同行
- 08 – 11 抗疫支援
- 12 – 13 關愛基金數碼電視援助計劃
- 14 家添色彩
- 15 友營豐膳
- 16 – 21 重點活動推介
- 22 – 23 兒童發展基金計劃 – 你友你想2020

機構簡介

樂群社會服務處於2000年成立，是稅務局認可的公眾慈善機構。本服務處的徽號用色鮮豔，散發活力和熱情，代表我們全心全力服務香港市民的精神。當中的「人」字突顯我們貫徹以人為本、「助人自助　敬業樂群」的服務宗旨，關懷基層服務對象的需要，幫助他們突破局限，盡展所長。

本服務處一直與各界齊心協力，致力為弱勢社群、基層家庭兒童、青少年、長者、新來港人士等提供就業服務、社會企業、兒童及青少年發展和扶貧發展等多元化的服務，凝聚眾心，體現社區互助互惠的精神。

願景

建立互相尊重、互助互惠、促進成長、和諧幸福的社會，每個服務對象都能自強自信、充分發揮優勢，全面發展潛能。

使命

藉一班委身、友愛、熱誠、積極的同工團隊，與各界齊心協力，為服務對象提供有效率及人性化的專業服務。

價值觀

關愛、尊重、友善、參與、團結。

中心簡介

李坤社區服務中心
主力為慈雲山區居民提供適切的就業支援服務、兒童及青少年發展服務、社區工作等，設有社區飯堂服務，為區內有需要的低收入人士提供短暫的支援；期望透過更多的培訓、活動、資源轉介等，協助區內有需要人士。

中心服務內容
就業服務、工作配對、兒童多元智能課程、家長支援服務、青少年成長活動、社區飯堂、食物及生活用品支援服務、便利圖書館等。

中心假期

2020年7月1日　（星期三）全日　－　香港特別行政區成立念日

惡劣天氣安排

	黃色暴雨	紅色暴雨	黑色暴雨	一號風球	三號風球	八號風球或以上
中心開放	✓	✓	○	✓	✓	×
室內活動	✓	✓	△	✓	✓	×
戶外活動	✓	△	△	✓	△	△
飯堂服務	✓	✓	☆	✓	✓	☆

備註
✓ 中心開放
× 中心停止開放
○ 如未開放，則停開放；如已開放，則照常開放
☆ 午餐時段：當日早上7時正前除下，則正常供應，否則停止供應。
　晚餐時段：當天下午1時正前除下，則正常供應，否則停止供應。
△ 延期 / 取消 / 終止活動

樂群之友咭

各位親愛的服務使用者：

為優化及提供更便捷的服務，本中心現正開始更新電腦報名系統及推出「樂群之友」咭，每位使用者必須先辦理申請手續，領取「樂群之友」咭後才可繼續享有中心的報名及相關服務。

申請須知

- 每位申請人只須填寫一份申請表，重覆申請者將不獲受理。
- 申請人提供之個人資料必須真實、準確、有效及完整。
- 申請人親身遞交表格時，必須為香港居民並出示印有姓名、出生日期及性別的身份證明文件正本或副本，以供核實。
- 「樂群之友」咭有效期為3年，費用全免。
- 失咭或被竊，持咭人須盡快通知本中心（電話：2322 2775），並親臨中心辦理補領手續，補領費用為港幣10元正。
- 本中心將會使用你的個人資料向你發送中心通訊及服務資訊。
- 「樂群之友」咭不得轉借及轉讓。如需更改個人資料，請與中心聯絡，以作更新。

備註

- 成功換領或申請「樂群之友」咭後，請妥為保管，報名參與活動時，必須出示。
- 持咭人如有需要申請退出「樂群之友」，請親臨本中心辦理退咭手續。
- 若持咭人提供任何非真實、不準確、失效或不完整之資料，或本中持有合理理由的情況下，懷疑其登記資料之準確性，則本中心有權暫停或取消「樂群之友」的身份。

疫境中常存盼望

新型冠狀病毒引起的肺炎席卷全球，疫情令人心慌亂，這是2003年「非典」以來香港面對又一次的病毒危機，而且情況更嚴峻。讓我們彼此守望，從生活中一點一滴來預防疫情，保障大家的生命健康。在疫境中重新體會人與人之間關係的寶貴，珍惜當下，努力面前。期待很快便可以在陽光燦爛的日子，我們撤下口罩，互相握手問候。

祝福大家身體健康，家庭幸福！

總幹事　黃萬成
2020年初夏

抗疫同行

中心主任
劉姑娘

疫情無疑打亂了我們的生活，大家減少了外出，朋友之間的相聚也少了。但認真細想，我們彼此的心卻是拉近了。雖然相見少了，但問候卻比以往更多，大家亦不吝嗇地分享防疫資訊和物資。近日疫情雖有緩和迹象，但大家仍要提高防疫意識，亦要繼續懷著互相關懷的心。

大家一同努力，定能成功抗疫！

社工余姑娘

社工洪姑娘

疫情改變了我們平日的生活模式，亦難免在當中產生懼怕的心情。但疫情卻給我們另類體驗：一個與自己好好相處的時間、在家烹調食物和到郊外呼吸新鮮空氣等。在艱難的生活中留意身邊的小確幸，記錄一下感恩的事，或能讓我們更輕鬆地去面對「疫」境。最後，做好個人衛生，保護自己，保護別人，一齊撐住！

雖然疫情期間大家都需要面對不同的憂慮，但大家仍然能夠主動關心身邊人，是藉得欣慰的。即使疫情現在有緩和的跡象，但希望各位能夠繼續保持這種互助精神，直至完全戰勝疫情為止。

社工呂Sir

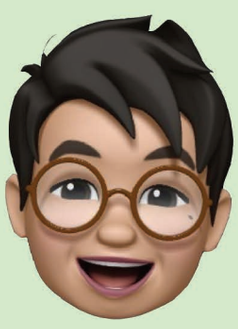

活動助理
吳Sir

減少聚集勤洗手，抗疫不分長或幼。
成功關鍵在你手，健康社區齊擁有。

抗疫支援

膳食及防疫物資支援服務

本服務中心獲香港賽馬會贊助「社區攜手齊抗疫計劃」及嘉道理緊急援助基金贊助「抗疫同行計劃」。於疫情期間，中心為區內街坊提供膳食支援、防疫物資及情緒支援服務。受惠人士達325名，當中包括長者、基層家庭及南亞裔家庭。

為南亞裔家庭準備的食物包及防疫物資

探訪老友記並送上膳食及防疫物資

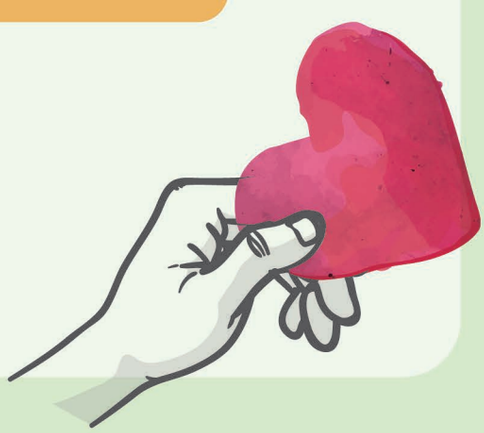

兒童及青少年、家長支援服務

獲攜手扶弱基金所贊助的「家添色彩 – 家庭崗位角色支援計劃」，在疫情下調整服務形式，定期透過電話為功課輔導班學童及其家長提供學習及管教支援服務；為學童解答學習上的疑難，藉此舒減家長於管教上的壓力。

同時，於疫情期間，工作員亦定期致電聯絡兒童發展基金計劃「你友你想2017」及「你友你想2019」之參加者及家，了解他們的近況及需要，並提供適切的情緒支援服務。電話聯絡次數共達超過1, 200次，並發放超過530條防疫及慰問訊息、派發超過200份防疫物資。

恆常飯堂服務及到戶送飯服務

攜手扶弱基金贊助的「友營豐膳-弱勢人士支援計劃」，一直提供飯堂及到戶送飯服務。於疫情期間，為配合社交距離的要求，營養飯盒由堂食改為外賣形式，有需要人士可以優惠價錢購買飯盒，中心義工則會為行動不便的長者提供到戶送飯。

此段期間，工作員亦會定期致電服務使用者並為他們提供情緒支援，次數超過250次。

食物及家庭用品支援服務

本服務中心獲攜手扶弱基金贊助「樂膳賦足-食物及家庭用品支援計劃」，為有需要的長者及家庭提供8星期的食物及家庭用品援助，以確保一班基層人士在疫情持續和家庭經濟環境轉差的情況下，仍然享有基本的食物及家庭用品支援。由疫情開始至今，受惠人士達90名。

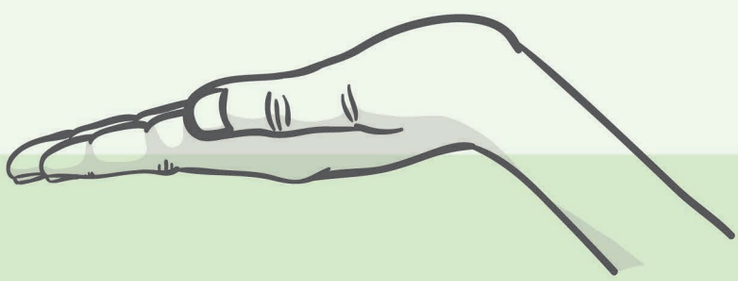

抗疫支援

各方友好捐贈

本服務中心衷心感謝：

恒隆地產捐贈1, 440套膳食餐券
太古地產「社區關懷基金」捐贈營養湯包
香港工會聯合會捐贈1, 000個醫療口罩
黃乾亨基金捐贈500枝酒精搓手液
「錦繡前程」慈善基金有限公司捐贈400個布口罩
社職免費物資支援平台捐贈50份防疫物資
地區餐廳捐贈250枝漂白水

讓我們能分派給附近的街坊，讓有需要人士得到及時和適切的保障，同時紓緩他們內心的恐懼。

工聯會時任立法會議員何啟明到中心協助派發口罩

為服務使用者送上太古地產「社區關懷基金」捐贈的營養湯包

感謝各方友好的捐贈，讓社區充滿關愛的氛圍

全面

數碼電視廣播
Full Digital TV Broadcast
2020年12月1日
1 December 2020

仲睇緊模擬電視？係時候行動！
Still watching analogue TV? It's time for action!

保留舊電視機，加裝數碼機頂盒
Keep your old TV set but add a digital set-top box

轉用數碼電視機
Switch to a digital TV set

有需要又合資格嘅住戶，可以申請

關愛基金數碼電視援助計劃
Eligible households in need can apply for the Community Care Fund Digital Television Assistance Programme

申請資格:
Eligibility criteria:

- 模擬電視住戶 及 符合入息資格
  Analogue TV household and meet income eligibility

查詢熱線:
Enquiry hotline:
2922 9230

網頁:
Website:
digitaltv.hkcss.org.hk

社聯 HKCSS 香港社會服務聯會
The Hong Kong Council of Social Service

商務及經濟發展局
Commerce and Economic Development Bureau

關愛基金數碼電視援助計劃

由香港社會服務聯會推行

申請資格：

- ✓ 模擬電視住戶；及
- ✓ 符合入息資格 (即下列(a)項或(b)項)

(a) 正受惠於以下其中一項特定社會援助項目：

(i) 綜合社會保障援助計劃；

(ii) 長者生活津貼(只適用於全長者戶，即所有住戶成員皆為65歲或以上)；

(iii) 在職家庭津貼計劃(有效期為該計劃申請結果通知書發出日期起計18個月內)；

(iv) 各項經入息審查的學生資助計劃(包括資助專上課程學生資助計劃、專上學生資助計劃、毅進文憑課程學費發還(全額或半額學費發還)、指定夜間成人教育課程資助計劃(全額或半額學費發還)、學校書簿津貼計劃、學生車船津貼計劃、上網費津貼計劃、考試費減免計劃、幼稚園及幼兒中心學費減免計劃以及幼稚園學生就學開支津貼)；**或**

(v) 公立醫院及診所醫療費用減免；**或**

(b) 過去3個月平均每月住戶入息不超過以下限額：

住戶人數	入息限額(港幣)
1人	$14,300
2人	$21,800
3人	$26,300
4人	$32,400
5人	$33,600
6人或以上	$34,900

查詢及申請：
李坤社區服務中心
2322 2775
www.lok-kwan.org.hk

樂群社會服務處
Lok Kwan Social Service

家添色彩

家庭崗位角色支援計劃

計劃內容

1. 學童學術裝備及暑期託管服務
2. 學童個人成長及興趣發展等服務
3. 成人支援服務，包括身心健康及技能發展課程和子女管教小組活動
4. 青年及成人就業支援
5. 義工服務
6. 親子戶外活動

報名及聯絡方法

樂群社會服務處 李坤社區服務中心
地址：慈雲山雲華街45號
慈雲山(南)社區中心五樓
電郵：tws@lok-kwan.org.hk
電話：2322 2775
傳真：2322 2477

贊助： 攜手扶弱基金
PARTNERSHIP FUND FOR THE DISADVANTAGED

樂群社會服務處
Lok Kwan Social Service

李坤社區服務中心
Lee Quen Community Service Centre

攜手扶弱基金
PARTNERSHIP FUND FOR THE DISADVANTAGED

友營豐膳

社區飯堂

優惠午餐、晚餐各$10

每餐包括1份飯、1份餸、1份菜、1份營養湯水、1份水果

- 電話：2322 2775
- 地點：慈雲山雲華街45號
  慈雲山(南)社區中心五樓
- 對象：基層人士
- 時間：逢星期一至五
  (公眾假期除外)
- 午餐：上午11:30
- 晚餐：下午4:30

有需要人士，可申請到戶送飯服務
詳情請聯絡中心職員

重點活動推介

攜手扶弱基金
PARTNERSHIP FUND
FOR THE DISADVANTAGED
贊助

親子UKULELE班
日期：2020年7月4日、7月18日、8月1日、8月15日及8月29日 (逢星期六、共5堂)
時間：上午10:00 - 11:30
對象：親子
名額：6人 (3對親子)
費用：$50 (家長)、$30 (兒童)
內容：透過學習小結他，可訓練兒童的集中力；親子一同學習更能增進彼此間的關係。
備註：樂器由中心安排。

親子瑜伽體驗班
日期：2020年7月17日至7月31日 (逢星期五，共3堂)
時間：上午10:00 - 11:00
對象：親子
名額：8人 (4對親子)
費用：$90 (家長)、$30 (兒童)
內容：由專業導師教授，透過簡單的瑜伽動作，增加親子之間的互動，促進身心健康。
備註：請自備地蓆 (如有需要可向中心租借)

可愛動物PIZZA麵包班
日期：2020年7月30日 (星期四)
時間：上午9:45 - 中午12:45
對象：親子
名額：8人(4對親子)
費用：$40(家長)、20(兒童)
內容：由專業導師與大家一同製作動物造型麵包之餘，更可增加親子間的互動。
備註：請自備圍裙、食物盒。

得意卡通造型麵包班
日期：2020年8月6日 (星期四)
時間：上午9:45 - 中午12:45
對象：親子
名額：8人 (4對親子)
費用：$60 (家長)、$30 (兒童)
內容：由專業導師與大家一同製作卡通造型麵包；促進親子間的互動。
備註：請自備圍裙、食物盒。

重點活動推介

攜手扶弱基金
PARTNERSHIP FUND FOR THE DISADVANTAGED
贊助

親子和諧粉彩體驗坊
日期：2020年8月7日至8月21日 (逢星期五、共3堂)
時間：上午10:00 - 12:00
對象：親子
名額：8人 (4對親子)
費用：$60 (家長)、$30 (兒童)
內容：透過親子合力完成畫作，有助親子間多了解對方的想法和感受。
備註：用具由中心安排。

親子 ~ 同樂日
日期：2020年8月26日(星期三)
時間：中午12:00 - 1:00
對象：親子
名額：8人 (4對親子)
費用：$10 (家長)、$10 (兒童)
內容：利用簡單的用具與大家一起製作小玩意，共渡愉快的一天。
備註：用具由中心安排。

開心暑假 ~ 兒童功課輔導班
日期：2020年7月15日至8月31日 (逢星期一、二、三、六)
時間：上午10:00 – 中午12:00
對象：小一至小六
名額：14人
費用：$450
內容：由導師校對學生暑期功課；以輕鬆的學習模式與學生溫故知新。

開心暑假 ~ 兒童小組功課支援班
日期：2020年7月16日至8月28日 (逢星期四、五)
時間：下午2:30 - 4:00
對象：小一至小六
名額：4人
費用：$250
內容：小組形式進行，導師能更集中處理學生的功課，主要針對中、英及數三科。

7至8月份活動報名特別安排
為減少人流聚集，請有興趣參加活動之人士，於2020年6月15日上午10時正開始，致電2322 2775登記並預約到中心繳費。

重點活動推介

開心暑假 ~ 機靈天文台
日期：2020年7月23日至8月20日 (逢星期四、共5堂)
時間：下午4:00 - 5:00
對象：7 - 12歲
名額：8人
費用：$60 (導師費)、$50 (材料費)
內容：活動中除了介紹各種天文現象之餘，更會教授大家製作一系列天氣預報系統。

開心暑假 ~ 卡牌大作戰
日期：2020年8月25日 (逢星期四)
時間：上午11:00 – 中午12:30
對象：小一至小六
名額：8人
費用：$10
內容：透過一種卡牌玩出不一樣的遊戲。

開心暑假 ~ 趣味黏土
日期：2020年8月10日至8月24日 (逢星期一、3堂)
時間：下午2:30 - 3:30
對象：小一至小四
名額：6人
費用：$160
內容：透過製作黏土，訓練兒童手指的靈活性；提升兒童的專注力。

開心暑假 ~ 摺紙戰記 (實用篇)
日期：2020年8月5日 (星期三)
時間：中午12:00 - 下午1:00
對象：小一至小六
名額：8人
費用：$10
內容：學習摺紙技巧之餘，同時更可訓練兒童的專注力。

重點活動推介

攜手扶弱基金
PARTNERSHIP FUND FOR THE DISADVANTAGED
贊助

開心暑假 ~ 摺紙戰記(玩具篇)
日期：2020年8月12日(星期三)
時間：中午12:00 – 下午1:00
對象：小一至小六
名額：8人
費用：$10
內容：學習摺紙技巧,與你一同製作飛鏢等玩具。

開心暑假 ~ 摺紙戰記(動物篇)
日期：2020年8月19日(星期三)
時間：中午12:00 – 下午1:00
對象：小一至小六
名額：8人
費用：$10
內容：學習摺紙技巧,與你一同製作不同的紙公仔。

運動系列 ~ 兒童乒乓球班
日期：2020年7月2日至8月20日(逢星期四、共8堂)
時間：下午6:00 - 7:00
對象：小一至小六
名額：6人
費用：$160
內容：由專業導師教授乒乓球技巧;培養兒童個人發展興趣。
備註：請自備球拍;穿著輕便服飾。

運動系列 ~ 兒童ZUMBA體驗班
日期：2020年7月17日至7月31日(逢星期五、共3堂)
時間：上午11:30 – 中午12:30
對象：小一至小六
名額：10人
費用：$180
內容：Zumba為西班牙語「快樂的祭典」,藉著不同的舞步配合音樂訓練及增加身體的靈活性及協調性;將運動變成快樂的派對。
備註：請穿著輕便服飾。

7至8月份活動報名特別安排
為減少人流聚集，請有興趣參加活動之人士，於2020年6月15日上午10時正開始，致電2322 2775登記並預約到中心繳費。

重點活動推介

攜手扶弱基金 PARTNERSHIP FUND FOR THE DISADVANTAGED 贊助

和諧粉彩。靜觀體驗工作坊
日期：2020年7月20日、7月27日 (逢星期一、共2堂)
時間：上午10:00 – 下午1:00
對象：任何有興趣人士
名額：6人
費用：$60
內容：「和諧粉彩」由日本細谷典克先生於2003年創立。日文Nagomi意即「和」，有和諧之意。它特別之處是即使不懂繪畫也能畫出令人感到療癒作品，讓人感到心靈平靜。「靜觀」是指有意識地、不加批判地，留心當下此刻而升起的覺察力(卡巴金，2013)。這份覺察力著重個人的親身體驗，讓我們以開放的態度與當下的經驗相處。
活動揉合了和諧粉彩及靜觀體驗，讓大家舒減日常壓力。

禪繞畫體驗班(木藝篇)
日期：2020年8月3日 (星期一)
時間：上午10:00 – 中午12:00
對象：任何有興趣人士
名額：4人
費用：$60
內容：「禪繞畫」- Zentangle，是由美國一對夫婦所創立的。只需要準備一支鉛筆、一支針管筆以及禪繞畫紙磚，便能進行創作。透過全神貫注地繪畫簡單而重複的圖案，讓人於過程中享受內心的平靜。
於木品上進行禪繞畫創作，讓大家平靜情緒，放鬆心情。

蝶古巴特班(木藝篇)
日期：2020年8月10日 (星期三)
時間：上午10:00 – 中午12:00
對象：任何有興趣人士
名額：6人
費用：$60
內容：「蝶古巴特」- Decoupage Art源自法國，又稱餐巾拼貼，將印有美麗圖案的餐巾紙拼貼到木製品上，既實用又美觀。

滋養系列 ~ 蘆薈潔手液、潤手霜工作坊
日期：2020年7月25日(星期六)
時間：上午10:00 - 11:30
對象：任何有興趣人士
名額：6人
費用：$60 (導師費)、$10 (材料費)
內容：教授大家以蘆薈製作潔手液、潤手霜。

重點活動推介

攜手扶弱基金
PARTNERSHIP FUND FOR THE DISADVANTAGED
贊助

滋養系列 ~ 天然香薰防曬液、驅蚊膏工作坊
日期：2020年7月28日 (星期三)
時間：上午10:00 - 11:30
對象：任何有興趣人士
名額：6人
費用：$60 (導師費)、$10 (材料費)
內容：教授大家以天然香薰材料製作防曬液、驅蚊膏。

滋養系列 ~ 天然香薰搓手液、潤手霜工作坊
日期：2020年8月8日 (星期六)
時間：上午10:00 - 11:30
對象：任何有興趣人士
名額：6人
費用：$60 (導師費)、$10 (材料費)
內容：教授大家以天然香薰配方製作酒精搓手液。

花之系列 ~ 押花。相架工作坊
日期：2020年8月27日(星期四)
時間：上午10:00-11:30
對象：任何有興趣人士
名額：6人
費用：$60(導師費)、$20(材料費)
內容：利用乾花製作一幅精緻的畫作;透過活動讓大家放鬆心情。

花之系列 ~ 繞線。乾花工作坊
日期：2020年8月28日 (星期五)
時間：上午11:00 – 中午12:30
對象：任何有興趣人士
名額：12人
費用：$60 (導師費)、$20 (材料費)
內容：利用乾花、色線製作別緻的特色擺設;令平常生活緊張的你,感覺輕鬆自在。

7至8月份活動報名特別安排
為減少人流聚集，請有興趣參加活動之人士，於2020年6月15日上午10時正開始，致電2322 2775登記並預約到中心繳費。

樂群社會服務處
Lok Kwan Social Service

20th 周年 Anniversary

CDF 兒童發展基金 Child Development Fund

你友你想 2020

我友未來 2020

「你友你想2020」及「我友未來2020」是兒童發展基金第八期計劃，目的是透過爲兒童、青少年及家長提供多元化培訓課程，協助兒童及青少年全人發展，爲日後個人發展作好準備。

計劃的主要元素

儲蓄夢成真

- 本計劃之服務對象為10至16歲（或現就讀小四至中四）
- 參加者儲蓄：參加者在計劃首兩年持續完成每月港幣200元正的目標儲蓄額，兩年合共儲蓄港幣4,800元正
- 配對款項：本中心已覓得商業機構為參加者提供 1:1 的配對款項（最多港幣4,800元正）
- 政府特別財政獎勵：如參加者每月儲蓄港幣200元正，按時提交存款證明，在完成兩年儲蓄計劃後，他們再會獲得由政府所提供的 1:1 特別財政獎勵（即港幣4,800元正）。倘若參加者所訂下的儲蓄目標少於**每月**港幣125元正（即24個月的總儲蓄少於港幣3,000元正），政府亦會為完成儲蓄的參加者提供定額港幣3,000元正的特別財政獎勵
- 於第三年，由友師引導參加者利用儲蓄及配對款項，以「實報實銷」形式實踐個人發展目標

精彩內容

- 境外交流學習團
- 多元興趣培養課程
- 歷奇活動
- 人生規劃活動

師友同行

- 由已完成培訓的友師提供持續指導及協助訂立發展目標

計劃年期：**共3年**
（由2020年9月開始至2023年8月為止）

現正招募參加者

額滿即止

參加者

年齡介乎10至16歲（或現就讀小四至中四）的兒童及青少年，及**符合以下其中一項要求**：

- 正在領取綜合社會保障援助
- 正在領取學生資助辦事處學生資助計劃的**全額**資助
- 在最近6個月，家庭曾經獲批在職家庭津貼
- 在最近3個月，家庭每月入息低於家庭住戶每月收入中位數的75%

＊參加者及家長 / 監護人需要接受面試

義務友師

- 有熱誠及認同本計劃
- 年滿18歲或以上
- 大專或以上程度
- 本中心會為友師提供培訓

＊友師需要接受面試

樂群社會服務處　李坤社區服務中心
九龍慈雲山雲華街45號慈雲山(南)社區中心5樓
2322 2775　6239 3958　2322 2477
Lok Kwan Tws　lokkwan_tws　cdf@lok-kwan.org.hk

樂群社會服務處　黃光漢社區服務中心
香港堅尼地城石山街12號堅尼地城社區綜合大樓13樓B室
2855 1611　5598 5906　2855 1612
LKWKH　youth@lok-kwan.org.hk

樂群社會服務處　喜樂社區服務中心
香港鰂魚涌基利路1號鰂魚涌社區綜合大樓地下
2295 3111　5570 2272　2295 3233
quarrybay@lok-kwan.org.hk

www.lok-kwan.org.hk

樂群社會服務處
Lok Kwan Social Service

20th 周年 Anniversary

CDF 兒童發展基金 Child Development Fund

你友你想 2020

我友未來 2020

「你友你想2020」及「我友未來2020」是爲期3年的師友儲蓄計劃，旨在提升兒童及青少年管理資源及規劃未來的能力。參加者會獲配對一位友師，友師藉著分享自己的經驗及心得，以生命影響生命，協助參加者建立清晰及正面的人生方向、發展目標。

計劃的主要元素

儲蓄夢成真

- 本計劃之服務對象為10至16歲（或現就讀小四至中四）
- 參加者儲蓄：參加者在計劃首兩年持續完成每月港幣200元正的目標儲蓄額，兩年合共儲蓄港幣4,800元正
- 配對款項：本中心已覓得商業機構為參加者提供 1:1 的配對款項（最多港幣4,800元正）
- 政府特別財政獎勵：如參加者每月儲蓄港幣200元正，按時提交存款證明，在完成兩年儲蓄計劃後，他們再會獲得由政府所提供的 1:1 特別財政獎勵（即港幣4,800元正）。倘若參加者所訂下的儲蓄目標少於**每月**港幣125元正（即24個月的總儲蓄少於港幣3,000元正），政府亦會為完成儲蓄的參加者提供定額港幣3,000元正的特別財政獎勵
- 於第三年，由友師引導參加者利用儲蓄及配對款項，以「實報實銷」形式實踐個人發展目標

精彩內容

- 境外交流學習團
- 多元興趣培養課程
- 歷奇活動
- 人生規劃活動

師友同行

- 由已完成培訓的友師提供持續指導及協助訂立發展目標

計劃年期：**共3年**
（由2020年9月開始至2023年8月為止）

現正招募友師

額滿即止

成為友師的資格

- 年滿18歲或以上
- 成熟、有責任感，喜歡與兒童及青少年相處及溝通
- 願意參與本機構提供的培訓及活動

友師的基本責任

- 引導參加者建立正面及正確的價值觀
- 引導參加者訂立短期及長期目標，並向其目標前進
- 每月最少與參加者聯絡一次，以面見為佳，以了解及關心其近況

報名方法：填妥及遞交報名表格到本中心後，將獲安排面試。

樂群社會服務處　李坤社區服務中心
九龍慈雲山雲華街45號慈雲山(南)社區中心5樓
2322 2775　6239 3958　2322 2477
Lok Kwan Tws　lokkwan_tws　cdf@lok-kwan.org.hk

樂群社會服務處　黃光漢社區服務中心
香港堅尼地城石山街12號堅尼地城社區綜合大樓13樓B室
2855 1611　5598 5906　2855 1612
LKWKH　youth@lok-kwan.org.hk

樂群社會服務處　喜樂社區服務中心
香港鰂魚涌基利路1號鰂魚涌社區綜合大樓地下
2295 3111　5570 2272　2295 3233
quarrybay@lok-kwan.org.hk

www.lok-kwan.org.hk

中心位置

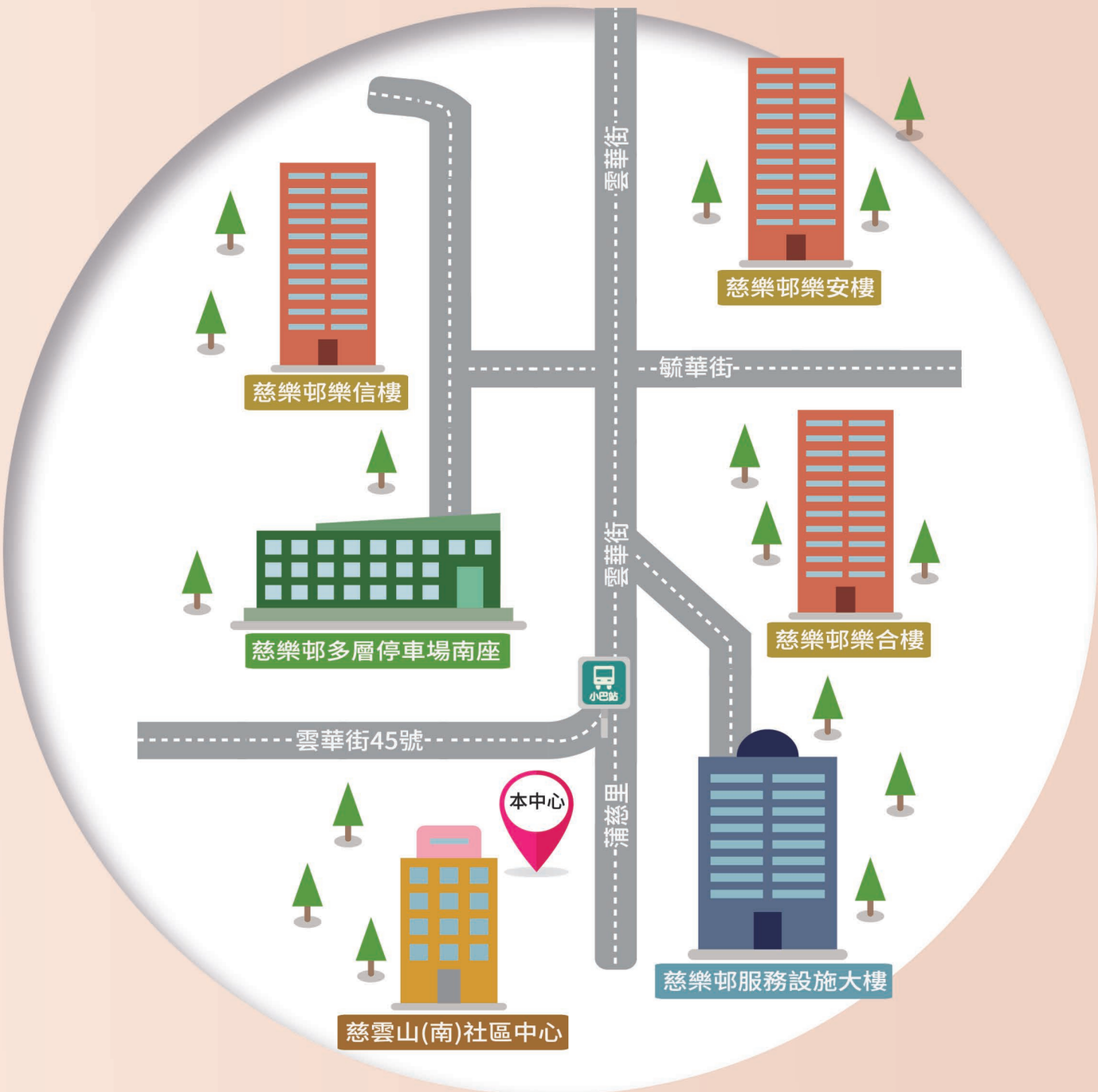

前往方法:

- 專線小巴：37M（港鐵黃大仙站A出口，新光中心側）
- 巴士：2F、3B、3C、3D、5C、15A、116、203E